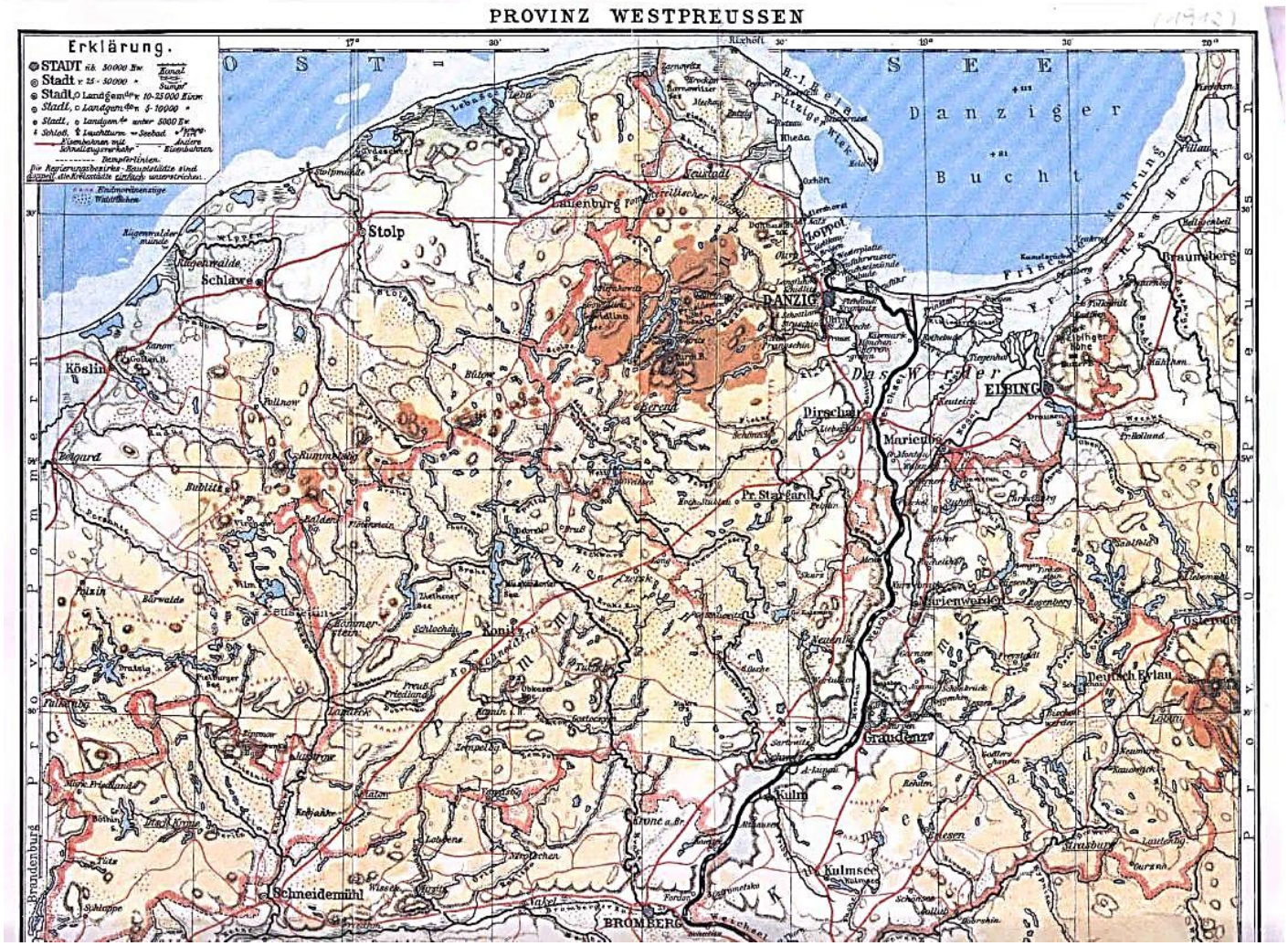
PROVINZ WESTPREUSSEN
Erklärung.
STADT üb. 50000 Ew.
Stadt v. 25 - 50000 "
Stadt, o Landgem.de v. 10-25000 Ew.
Stadt, o Landgem.de v. 5-10000 "
Stadt, o Landgem.de unter 5000 Ew.
Schloß, Leuchtturm, Seebad
Eisenbahnen mit Schnellzugsverkehr
Andere Eisenbahnen
Dampferlinien.
Die Regierungsbezirks-Hauptstädte sind doppelt, die Kreisstädte einfach unterstrichen.
Endmoränenzüge
Waldflächen
Danziger Bucht
Stolp
Lauenburg
Zoppot
DANZIG
Köslin
Schlawe
Dirschau
Marienbg.
ELBING
Braunsberg
Pr. Stargard
Marienwerder
Graudenz
Kulm
Kulmsee
Schneidemühl
BROMBERG
Deutsch Eylau
Brandenburg
Prov. Pommern
Prov. Ostpreussen

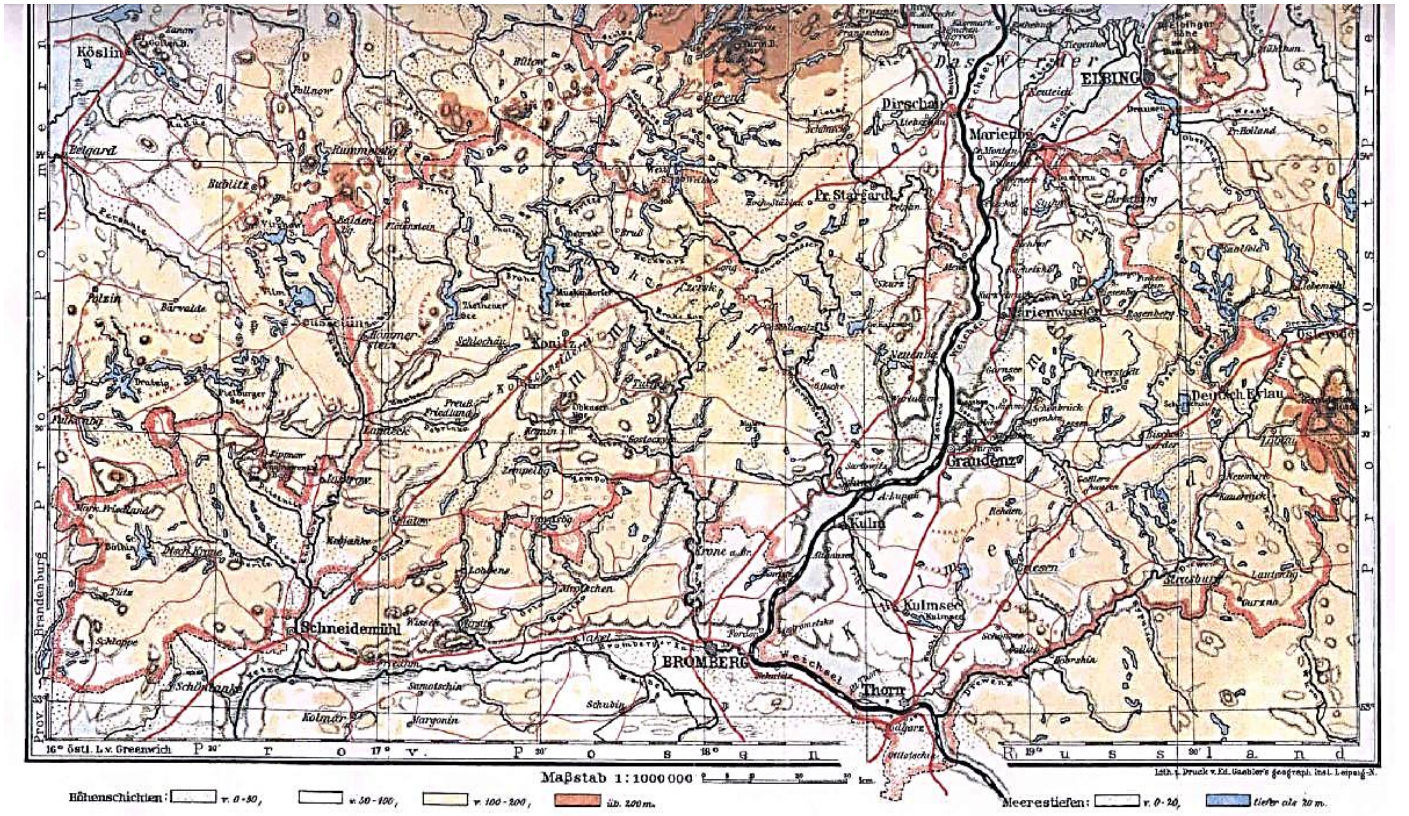
Köslin
Dirschau
Marienbg.
ELBING
Pr. Stargard
Marienwerder
Graudenz
Kulm
Kulmsee
Schneidemühl
BROMBERG
Thorn
Deutsch Eylau
Brandenburg
Prov. Pommern
Prov. Ostpreussen
16° östl. L. v. Greenwich
Prov. Posen
Russland
Maßstab 1:1000000
Höhenschichten: v. 0-50, v. 50-100, v. 100-200, üb. 200 m.
Meerestiefen: v. 0-20, tiefer als 20 m.

▶