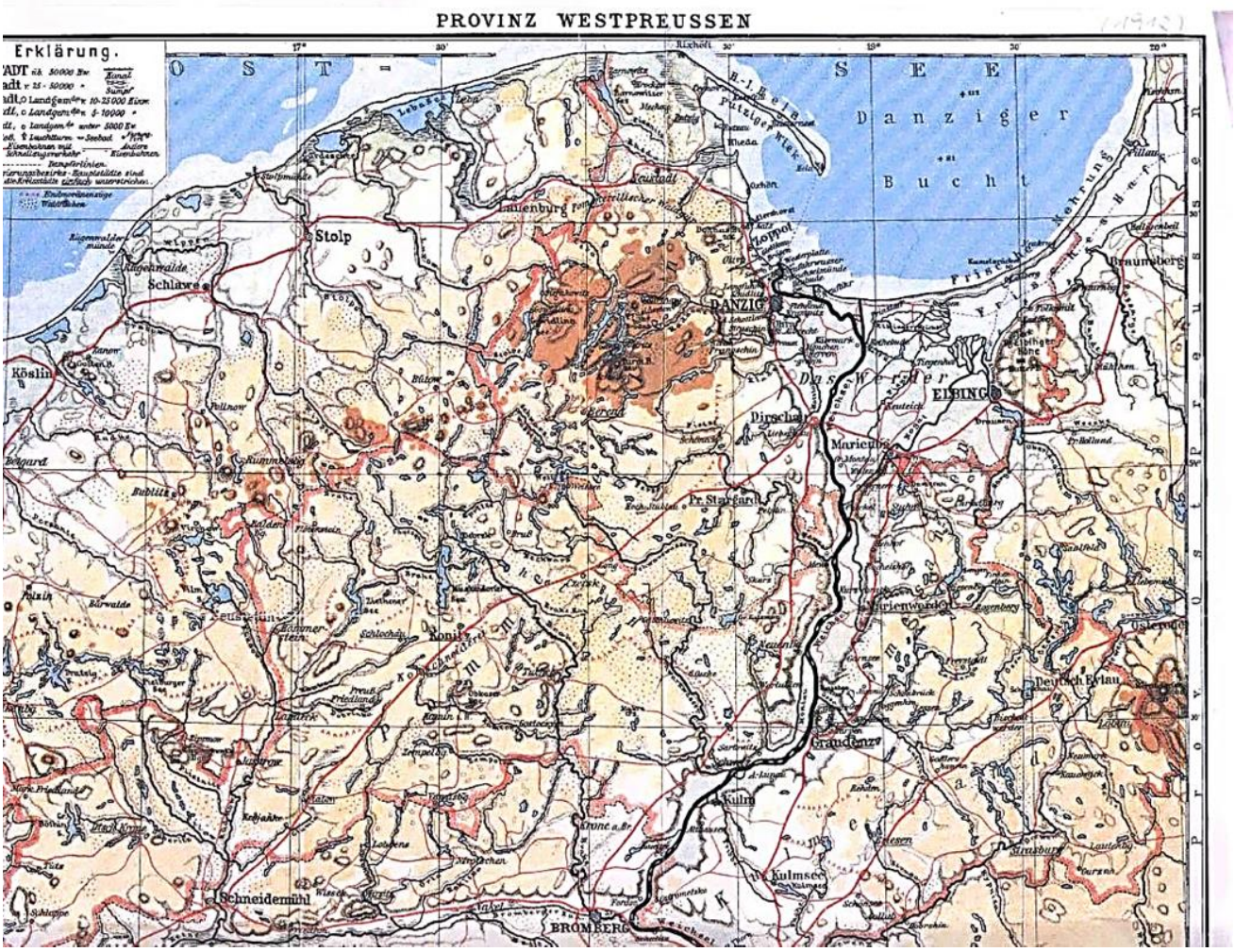
PROVINZ WESTPREUSSEN
Erklärung.
Danziger Bucht
Stolp
Lauenburg
Schlawe
Köslin
DANZIG
Zoppot
ELBING
Dirschau
Marienburg
Pr. Stargard
Konitz
Graudenz
Kulm
Kulmsee
Schneidemühl
BROMBERG
Deutsch Eylau
Braunsberg

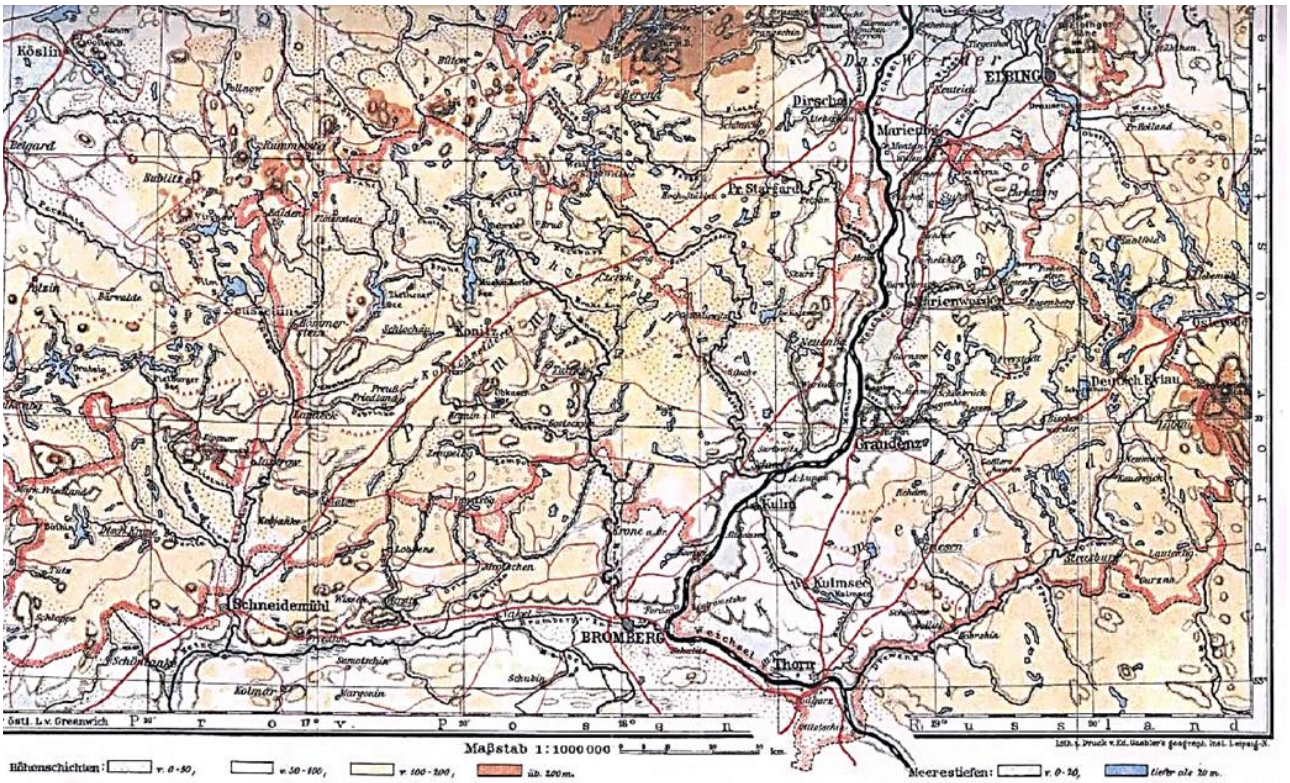
Köslin
ELBING
Dirschau
Marienburg
Pr. Stargard
Konitz
Graudenz
Kulm
Kulmsee
Schneidemühl
BROMBERG
Thorn
Deutsch Eylau
Maßstab 1:1000000
Höhenschichten:
Meerestiefen:

►